

**SEE THE WORLD.  
GROW YOUR FUTURE.**



START FROM HERE



## 台湾 三民中学校との交流

投稿日時：2024/10/16 校 校長

10月16日（水）本校吹奏楽部と台湾の新竹市立三民国民中学校から来られた16名の生徒さんとの交流会がありました。本校吹奏楽部の演奏から始まり、三民中学校の管弦楽の演奏を披露してもらい、その後「銀河鉄道999」の曲をパート別で練習し、合同演奏を行いました。英語を交えて笑顔で接し、短時間ではありましたが、音楽を通じて心を通わせることができました。この貴重な経験を、今後の成長に生かしてほしいと思います。

『交流成長 共有精彩』

ありがとうございました。



藝術文化  
X  
雙向交流



# 語言 X 文化 X 國際視野

- 1) 英語系國家、時差小
- 2) 宜人居、治安佳
- 3) 「品格、探究、創造」聞名
- 4) 毛利文化 + 移民文化的融合
- 5) 交流資源成熟

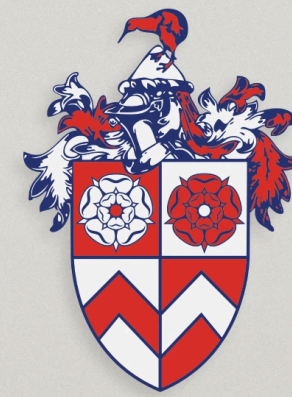

# ROSEHILL COLLEGE

MĀ TĀTAU E HANGAHANGA AI TE TAIAO HIRANGA



#### INSIDE:

- 02 Welcome to Rosehill College
- 04 A History of Innovation and Excellence
- 06 Identity, Language & Culture Counts

- 08 A Focus of Learning and Achievement
- 10 Service and community
- 12 Sport - Something for everyone
- 14 International inclusion and diversity



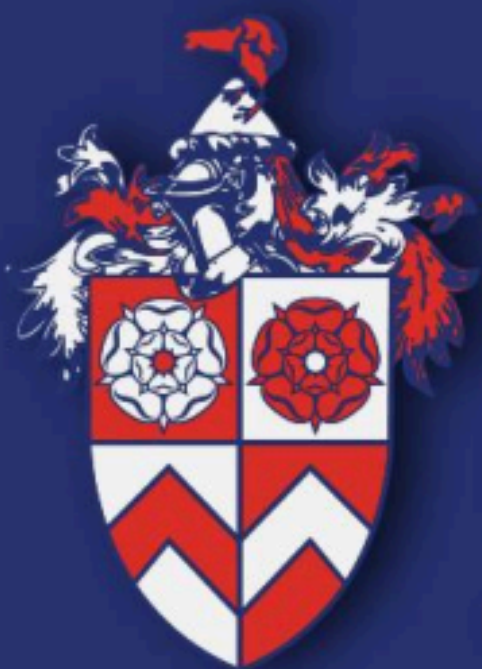

*Welcome To*  
**ROSEHILL  
COLLEGE**

MĀ TĀTAU E HANGAHANGA AI TE TĀIAO HIRANGA









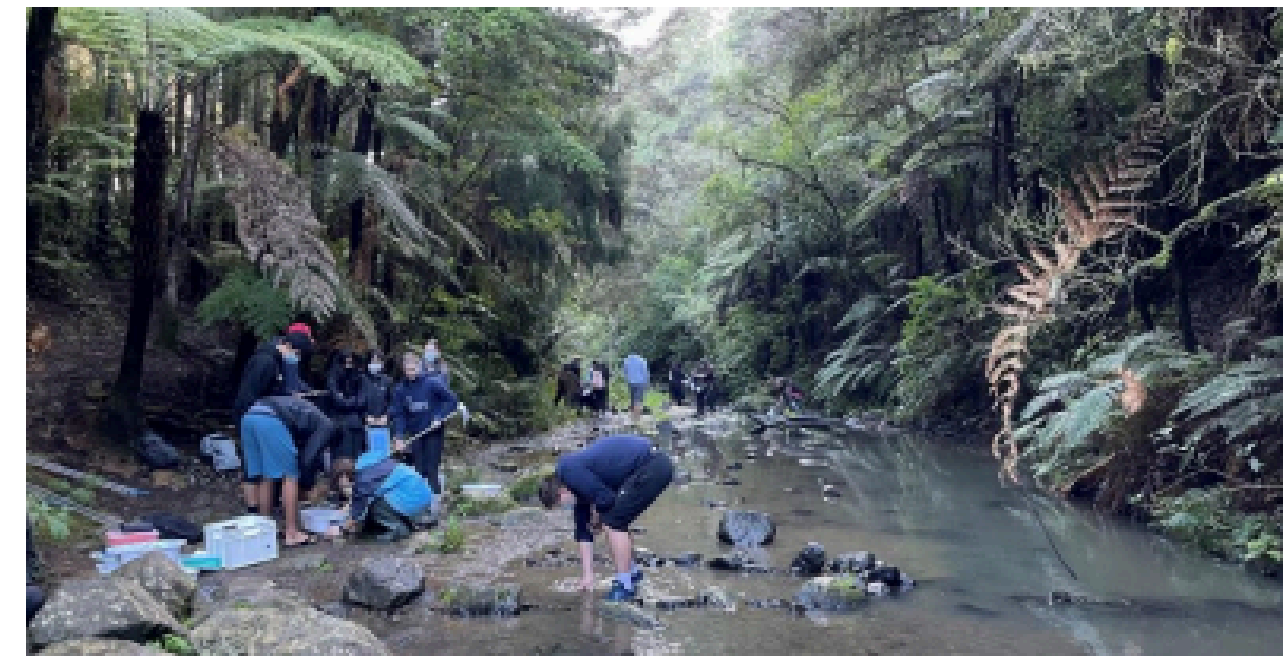







# Music, Dance and Performing ARTS







# ROSEHILL COLLEGE

06

FROM AGE 13 TO 18

男女混合州立中學，全校約2000名學生

1970年至今，該地區最大的中學







# 入班學習 正規課程

促進和當地學生的文化及學術交流

紐西蘭公立學校文化交流體驗營 課程範例					
WK1	日期	星期	早 上	下 午	晚 上
1	3 月 14 日	六	出發前往紐西蘭		
2	3 月 15 日	日	抵達紐西蘭 - 前往學校 - 寄宿家庭相見歡		
3	3 月 16 日	一	歡迎茶會/認識學伴	參與當地學校正規課程	寄宿家庭
4	3 月 17 日	二	參與當地學校正規課程	參與當地學校正規課程	寄宿家庭
5	3 月 18 日	三	參與當地學校正規課程	參與當地學校正規課程	寄宿家庭
6	3 月 19 日	四	參與當地學校正規課程	參與當地學校正規課程	寄宿家庭
7	3 月 20 日	五	參與當地學校正規課程	參與當地學校正規課程	寄宿家庭
WK2	日期	星期	早 上	下 午	晚 上
8	3 月 21 日	六	全日活動 魔戒拍攝地—哈比屯		
9	3 月 22 日	日	全日活動 奧克蘭天空塔—奧克蘭戰爭博物館		
10	3 月 23 日	一	前往機場		
11	3 月 24 日	二	回到台灣溫暖的家		



Monday, Wednesday, Thursday, and Friday		Tuesday	
First Bell	8:45am	No Period 1	
Period 1	8:50 – 9:40am	Period 2	9:45 – 10:30am
Period 2	9:45 – 10:30am	Interval	10:30 – 11:10am
Interval	10:30 – 11:10am	Period 3	11:10 – 12:00pm
Period 3	11:10 – 12:00pm	Period 4	12:05 – 12:50pm
Period 4	12:05 – 12:50pm	Lunch	12:50 – 1:30pm
Lunch	12:50 – 1:30pm	Period 5	1:30 – 2:20pm
Period 5	1:30 – 2:20pm	Period 6	2:25 – 3:10pm
Period 6	2:25 – 3:10pm		



# COURSE FEATURES<sup>09</sup>



- 特色： 當地學伴， 一對一
- 課程： 參與學校正規課程
- 班級： 依「相仿年齡學伴的課表」分班
- 師資： 合格教師執照老師
- 證書： 頒發結業證書， 可留作為備審資料



# 10 ACCOMMODATION & MEALS



**寄宿家庭**

**(2-4人,**

**2人一間為主)**

※以下設備及使用規定依寄宿家庭而定

(衛浴設備、附有床、書桌椅、衣櫃、廚房、洗衣烘衣設備)



**寄宿家庭提供每日三餐**



**活動期間：大眾交通運輸或遊覽車**

**課程期間：寄宿家庭接送上下課**





- **標準：** 嚴格篩選學生、教職員或學區內愛心家庭
- **資格：** 有當地良民證，皆為長期合作之優良寄宿家庭
- **餐食：** 寄宿家庭提供每日三餐
- **交通：** 家庭成員接送每日上下課
- **課外活動行程交通以遊覽車或校車為主**





LANDMARK





魔戒拍攝地—哈比屯

LANDMARK



# ROSEHILL COLLEGE

14

預計3/14至3/24

費用110,000(含紐簽證)

15人成團，出團前規劃培訓課程





# Q & A